

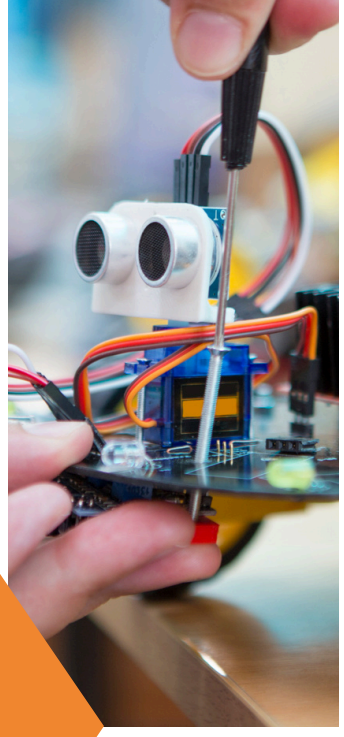
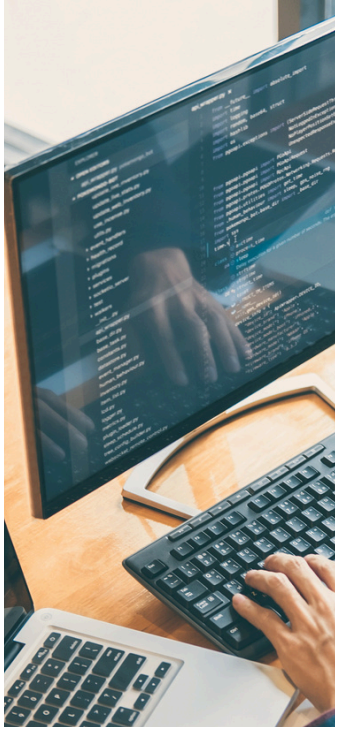

ISTITUTO TECNICO “S. CANNIZZARO” DI CATANIA

Sede e amministrazione
Via C. Pisacane 1
Via Palermo 282

0956136450

cttf03000r@istruzione.it

www.cannizzaroct.edu.it

itiscannizzaro

iticannizzaroct

ITICannizzaroct

Ricevimento Segreteria didattica (esclusivamente per le iscrizioni):

dal lunedì al venerdì ore 9.00-12.00

SCAN HERE!

I.T.I. STANISLAO CANNIZZARO

Lezioni da lunedì a venerdi

SABATO LIBERO

INDIRIZZI

Chimica, Materiali e Biotecnologie
Articolazioni: Chimica e materiali, Biotecnologie Sanitarie

Elettronica ed Elettrotecnica
Articolazioni: Elettronica, Elettrotecnica

Informatica e Telecomunicazioni
Articolazioni: Informatica

Meccanica, Meccatronica ed Energia
Articolazioni: Meccatronica, Energia

Corso di Istruzione per Adulti (IDA)
Corso serale (Informatica, Elettrotecnica, Meccatronica)

C@NNIZZ@ROBOT Junior
GARA DI ROBOTICA

SABATO 12 DICEMBRE 2026



OPEN DAYS
2026-2027

- **venerdì 4 dicembre 2026**
  9.00-18.00
- **sabato 12 dicembre 2026**
  9.00-13.00
- **sabato 16 gennaio 2027**
  9.00-13.00
- **giovedì 21gennaio 2027**
  9.00-18.00

Presentazione dell’offerta formativa

Presentazione delle varie specializzazioni

Visita della scuola (Aule, Laboratori, Palestre)

Incontro con il Team docente

UN GIORNO ALL’ISTITUTO SUPERIORE CANNIZZARO

Si prevedono esperienze didattiche presso il nostro Istituto. Gli allievi delle terze classi visiteranno la scuola e i laboratori in cui svolgeranno attività di: Chimica, Biotecnologie Sanitarie, Elettronica, Elettrotecnica, Informatica e Meccatronica

Agli studenti verrà rilasciato un attestato di partecipazione.

- **venerdì 11 dicembre 2026**
  9.00-13.00
- **giovedì 14 gennaio 2027**
  9.00-13.00

ELETTROTECNICA
- Piccolo Genio - Invenzioni con elettricità, magnetismo ed energia solare.
- Esperimenti di elettromagnetismo, con luci LED, motori elettrici e pannelli solari.

ELETTRONICA
- Dai dispositivi Smart ai Robot - esploriamo insieme il mondo dell’Elettronica intelligente!

CHIMICA E BIOTECNOLOGIE SANITARIE
- Chimicando - Esperimenti di Chimica. Le Biotecnologie sanitarie e il loro futuro.

INFORMATICA
- Gaming@school...basta un pò d’informatica ed il gioco è fatto!!! - PC Doctor

MECCATRONICA
- Meccanica - Immagino, disegno e...realizzo

INFORMAZIONI E PRENOTAZIONI AL NUMERO:

3663467292

“Accoglienza, iscrizioni”: il Team di Orientamento fornirà supporto e consulenza per la compilazione della domanda di iscrizione online.